

## EL RECORRIDO DE LA SEÑORA MARQUESA

El señor marqués se encontraba en la cocina de su finca, charlando alegremente con unos amigos con los que había llegado. Al poco tiempo aparece la señora marquesa.

- Ah, ¡estáis aquí! Os oí llegar, pero no sabía dónde os habíais metido –dijo la marquesa. Hace poco pasé por esta cocina y no había nadie.
- Acabamos de entrar –repuso el marqués.
- Es curioso –añadió la marquesa–. Ahora que me doy cuenta, al buscaros he recorrido toda la finca, incluido el jardín, y he cruzado todas las puertas, ¡pero solo una vez!
- Querida marquesa –dijo uno de los invitados–, como conozco bien esta casa me basta lo que ha dicho para saber dónde estaba cuando nos oyó llegar.

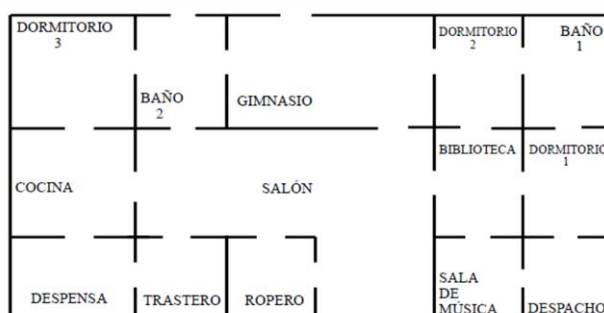

JARDÍN

### ¿Y tú? ¿Sabes dónde estaba la marquesa?

Autor

**Rafael Losada Liste**

Con colaboración de:



GOBIERNO  
DE ESPAÑA

MINISTERIO  
DE CIENCIA  
E INNOVACIÓN



FUNDACIÓN ESPAÑOLA  
PARA LA CIENCIA  
Y LA TECNOLOGÍA



DÍA INTERNACIONAL DE  
MATEMÁTICAS  
14 DE MARZO



Federación  
Española de  
Profesores de  
Matemáticas



Real Sociedad  
Matemática Española



SēMA Sociedad Española  
de Matemática Aplicada



Universidad  
de La Laguna



bcam